Кто входит в организацию My Choice?

Наша миссия

Мы стремимся к укреплению здоровья наших участников и модернизации наших сообществ. Выступая в роли заслуживающих доверие помощников общественных фондов, мы заботимся о человеке в целом и его благополучии посредством предоставления услуг, которые способствуют формированию независимости, ценности многообразия и самозащиты законных интересов.

Свяжитесь с нами

Мы здесь для того, чтобы протянуть Вам руку помощи!

Позвоните нам или посетите наш веб-сайт для получения дополнительной информации о программе BadgerCare Plus.

Посетите веб-сайт
mychoicewi.org/badgercare-plus/

Бесплатный номер телефона
855-530-6790 TTY: 711

Чтобы найти наш офис, зайдите на веб-сайт по адресу:
mychoicewi.org/badgercare-plus/program-locations/

Услуги письменного и устного переводчика предоставляются бесплатно. Эту брошюру можно получить в других формах по запросу. Если у Вас есть особые потребности по состоянию здоровья, обращайтесь за помощью по телефону: 855-530-6790. BadgerCare Plus — это государственная программа, предоставляемая через управление по вопросам здравоохранения штата Висконсин.

My Choice Wisconsin — это официально зарегистрированная организация, получившая государственную лицензию на осуществление деятельности по управлению оказанием услуг по уходу и являющаяся работодателем, предоставляющим равные возможности при трудоустройстве. Наша организация заключила договор с Wisconsin Medicaid по программе BadgerCare Plus.

ATENCION: Si habla espaintol, tiene a su utiliicion de asistenos de asistencia linglingainstica. Llame al 855-530-6790 (TTY: 711).

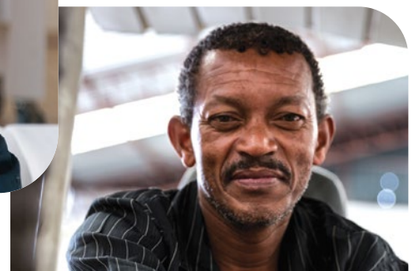

LUS CEEV: Yog tias koj hais lus Hmoob, cov kev pab txog lus, muaj kev pab dawb rau koj. Hu rau 855-530-6790 (TTY: 711).

Одобрено Департаментом здравоохранения (DHS) 5.20.2021 г.

my choice WISCONSIN

BadgerCare Plus

Программа BadgerCare Plus предоставляет участникам дополнительную помощь, необходимую им для поддержания здоровья и обеспечения безопасности.

Забота начинается здесь.

Что из себя представляет программа BadgerCare Plus?

Программа BadgerCare Plus помогает людям, которые имеют право на участие в программе Medicaid, скоординировать свои потребности в получении медицинской помощи. Организация My Choice Wisconsin поддерживает программу BadgerCare Plus в 27 округах в штате Висконсин.

Чем мы занимаемся?

Организация My Choice Wisconsin работает в 56 округах и предлагает воспользоваться следующими программами: Family Care, Family Care Partnership, Medicare Dual Advantage, Medicaid SSI и BadgerCare Plus. Имея офисы в 14 городах штата Висконсин, мы стремимся стать ценным партнером во всех сообществах, которые мы обслуживаем.

Местная некоммерческая организация My Choice Wisconsin сотрудничает с территориальными агентствами и поставщиками медицинских услуг с целью предоставления нашим участникам широкого спектра высококачественных услуг и поддержки со стороны широкой сети поставщиков.

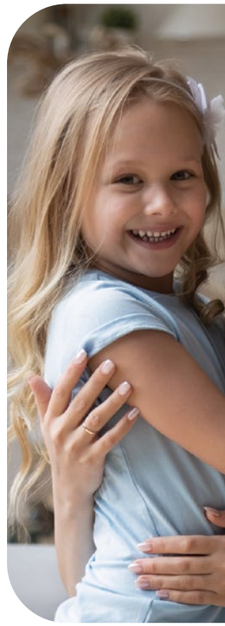

Что такое координация по уходу?

Дипломированная медсестра и социальный работник могут помочь Вам в удовлетворении Ваших медицинских потребностей, а также в управлении деятельностью общественных и социальных служб.

Вы, участник

Дипломированная медсестра/ социальный работник

Ваши врачи

Наши эксперты

Партнеры сообщества

Льготы плана My Choice Wisconsin BadgerCare Plus

Льготы, которые Вы можете получить:

- **Профилактическое медицинское обслуживание и скрининговые услуги**
- **Срочная медицинская помощь**
- **Госпитализации**
- **Пренатальный уход**
- **Психическое здоровье**
- **Медицинские товары и оборудование**
- **Лекарственные препараты, отпускаемые по рецепту**
- **Стоматологические услуги**
- **Услуги хиропрактика**
- **Зрение**
- **Круглосуточный отдел обслуживания клиентов**

Это не полный перечень льгот и услуг. Зайдите на наш веб-сайт или прочитайте Справочник участника программы BadgerCare Plus, чтобы узнать больше о покрываемых услугах, предварительном разрешении, а также о требованиях в отношении долевой оплаты. Стоматологические, офтальмологические услуги и услуги хиропрактика представляют собой покрываемые услуги, предоставляемые поставщиком услуг, зарегистрированным в Medicaid, который принимает условия Forward Health. Вы можете позвонить в отдел обслуживания участников компании Forward Health по телефону 800-362-3002 или посетить веб-сайт www.forwardhealth.wi.gov для получения дополнительной информации по программе BadgerCare Plus в штате Висконсин.

Могу ли я стать участником программы?

Кто может стать участником BadgerCare Plus?

- Вы имеете право на получение или получаете государственное пособие по программе Medicaid, определяемое на основании Ваших доходов и активов.
- Вы живете в пределах округа, в котором действует программа BadgerCare Plus. Организация My Choice Wisconsin поддерживает программу BadgerCare Plus в **27 округах** в штате Висконсин.
- Если в настоящее время Вы застрахованы, Вы, возможно, по-прежнему удовлетворяете критериям.

К зарегистрированным участникам могут относиться следующие категории:

- Дети
- Беременные женщины
- Взрослые люди с детьми в возрасте до 19 лет, находящимися на иждивении
- Взрослые люди в возрасте от 19 до 64 лет
- Взрослые люди в возрасте от 18 до 25 лет, которые находились в приемных семьях после исполнения 18 лет
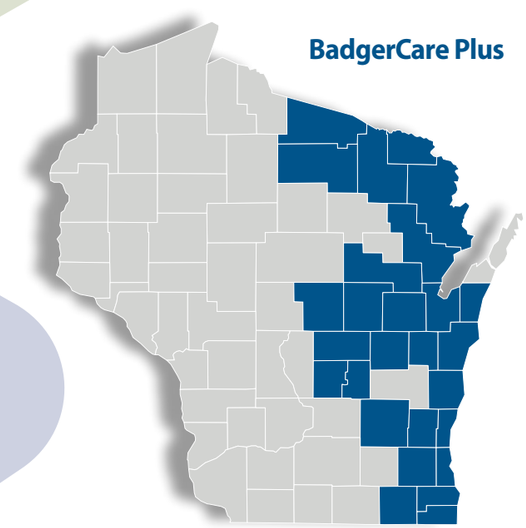
BadgerCare Plus