¿Quién es My Choice?

Nuestra misión

Estamos comprometidos con la mejora en la salud de nuestros miembros y con el progreso de nuestras comunidades. Como administradores de confianza de los fondos públicos, cuidamos de toda la persona y del bienestar de todos ofreciendo servicios que promueven la independencia, valoran la diversidad e inspiran la autodefensa.

Póngase en contacto con nosotros

¡Estamos aquí para ayudarle!

Llámenos o visite nuestro sitio web hoy mismo para obtener más información sobre el programa BadgerCare Plus.

Visite
mychoicewi.org/badgercare-plus/

Llamada gratuita
855-530-6790 TTY: 711

Para ubicar nuestra oficina, visite:

mychoicewi.org/badgercare-plus/program-locations/

Los servicios de interpretación y traducción están disponibles de forma gratuita. Este folleto puede estar disponible en otras formas con previa solicitud. Si necesita ayuda especial, llame al número de teléfono 855-530-6790. BadgerCare Plus es un programa público ofrecido por el Departamento de Servicios Sanitarios de Wisconsin.

My Choice Wisconsin tiene un contrato con Wisconsin Medicaid para ofrecer BadgerCare Plus y es un Empleador con Igualdad de Oportunidades de organización de gestión de la atención certificada por el estado.

ATENCIÓN: Si habla español, tiene a su disposición servicios gratuitos de asistencia lingüística. Llame al 855-530-6790 (TTY: 711).

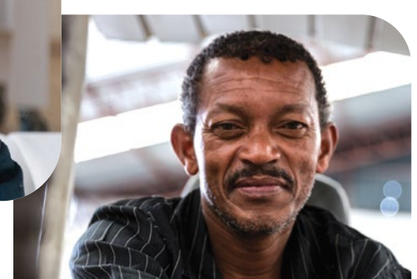

LUS CEEV: Yog tias koj hais lus Hmoob, cov kev pab txog lus, muaj kev pab dawb rau koj. Hu rau 855-530-6790 (TTY: 711).

Aprobado DHS 5/20/2021

my choice WISCONSIN

BadgerCare Plus

BadgerCare Plus les proporciona a los miembros la ayuda extra que necesitan para estar sanos y seguros.

La atención comienza aquí.

¿Qué es BadgerCare Plus?

El programa BadgerCare Plus ayuda a las personas que califican para Medicaid a coordinar sus necesidades de atención de la salud. My Choice Wisconsin apoya el programa BadgerCare Plus en 27 condados de Wisconsin.

¿Qué hacemos?

My Choice Wisconsin opera en 56 condados y ofrece Family Care, Family Care Partnership, Medicare Dual Advantage, Medicaid SSI y BadgerCare Plus. Con oficinas en 14 ciudades de Wisconsin, nos esforzamos por ser un socio valioso dentro de todas las comunidades a las que servimos.

My Choice Wisconsin es una organización local sin fines de lucro que trabaja en colaboración con agencias locales y profesionales sanitarios para garantizar que nuestros miembros tengan amplias opciones y apoyo, y servicios de alta calidad de una red variada.

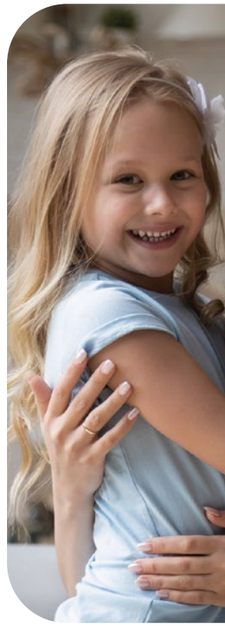

¿Qué es la coordinación de la atención?

Un enfermero titulado y un trabajador social pueden ayudarle con sus necesidades médicas, además de los servicios comunitarios y sociales.

Usted, el miembro

Enfermero titulado/ trabajador social

Sus médicos

Nuestros expertos

Socios comunitarios

Beneficios del plan BadgerCare Plus de My Choice Wisconsin

Beneficios que puede recibir:

- **Atención médica preventiva y servicios de detección**
- **Atención de urgencia**
- **Hospitalizaciones**
- **Atención prenatal**
- **Salud mental**
- **Suministros y equipos médicos**
- **Medicamentos con receta**
- **Cobertura dental**
- **Atención quiropráctica**
- **Atención de la vista**
- **Servicio de atención al cliente las 24 horas**

Esta no es una lista completa de beneficios y servicios. Visítenos en línea o consulte su Manual del miembro de BadgerCare Plus para conocer más acerca de los servicios cubiertos, las autorizaciones previas y los requisitos de copago. Los servicios dentales, quiroprácticos y de la vista se cubren si el proveedor está inscrito en Medicaid y acepta ForwardHealth. Puede llamar a Servicios para Miembros de Forward Health al 800-362-3002 o visitar www.forwardhealth.wi.gov para obtener más información sobre el programa BadgerCare Plus en Wisconsin.

¿Reúno los requisitos para participar?

¿Quién puede participar de BadgerCare Plus?

- Usted recibe o califica para la asistencia estatal de Medicaid, que se determina según sus ingresos y activos.
- Usted vive dentro de los condados en los que se ofrece BadgerCare Plus. My Choice Wisconsin apoya el programa BadgerCare Plus en **27 condados** de Wisconsin.
- Si actualmente tiene la cobertura de un seguro, aún podría reunir los requisitos.

Se pueden inscribir:
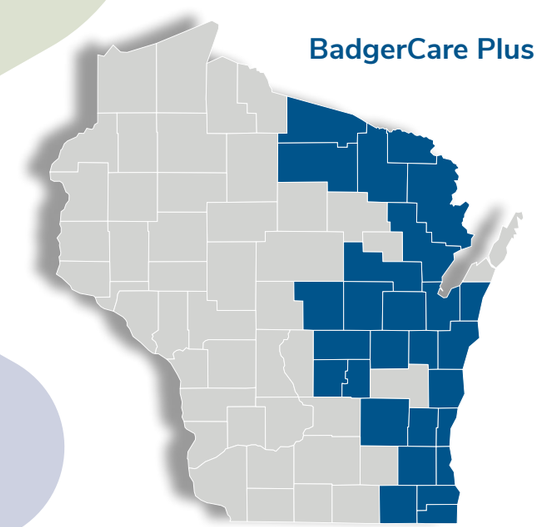
- Niños
- Mujeres embarazadas
- Adultos con niños dependientes menores de 19 años
- Adultos de 19 a 64 años
- Adultos de 18 a 25 años que estaban en cuidado tutelar cuando cumplieron 18 años